

FINAL

Α.Σ. Πέρα **76 - 65** Έν. Ιλίου

| | | | | |
|-----|---------|----|---------|-----|
| 74% | 20 / 27 | FT | 12 / 21 | 57% |
| 52% | 22 / 42 | 2p | 19 / 39 | 49% |
| 27% | 4 / 15 | 3p | 5 / 18 | 28% |
| 37 | 27 - 10 | Rb | 25 - 10 | 35 |
| 16 | | Tu | 21 | |

Referees: Ουσταμπασίδης - Χρησιτίδης

| Each Period | 1st | 2nd | 3rd | 4th |
|-------------|-----|-----|-----|-----|
| Α.Σ. Πέρα | 18 | 24 | 16 | 18 |
| Έν. Ιλίου | 9 | 18 | 11 | 27 |

| End of Period | 1st | 2nd | 3rd | 4th |
|---------------|-----|-----|-----|-----|
| Α.Σ. Πέρα | 18 | 42 | 58 | 76 |
| Έν. Ιλίου | 9 | 27 | 38 | 65 |

Coach: Π. Γκαναβίας - Ηλ. Φέρτης
Α.Σ. ΠΕΡΑ

Fast Breaks 9 / 10

| # Player | Time (min) | Points | Ft | 2p | 3p | +/- | Rebs de | of | As | St | Tu | Bl | Fouls Wo | Co | Rkg* |
|-------------------|------------|--------|---------|---------|--------|-----|---------|----|----|----|----|----|----------|----|------|
| 4 Βλάχος Γ. | 19 | 1 | 1 / 2 | 0 / 0 | 0 / 2 | 18 | 1 | 1 | 1 | 2 | 2 | 0 | 2 | 2 | 1 |
| 16 Καβαλαράκης Ν. | 24 | 10 | 3 / 4 | 2 / 5 | 1 / 1 | 11 | 6 | 0 | 5 | 3 | 1 | 0 | 4 | 2 | 19 |
| 6 Δρόσος Μ. | 9 | 3 | 0 / 0 | 0 / 0 | 1 / 1 | 0 | 0 | 0 | 0 | 1 | 0 | 0 | 0 | 2 | 4 |
| 7 Βαρδάλος Ηλ. | 8 | 0 | 0 / 0 | 0 / 0 | 0 / 0 | -3 | 1 | 0 | 0 | 0 | 1 | 0 | 0 | 2 | 0 |
| 8 Ζακυνθινός Ι. | 36 | 11 | 3 / 4 | 4 / 13 | 0 / 4 | 7 | 5 | 0 | 7 | 2 | 4 | 1 | 4 | 2 | 8 |
| 9 Τσολάκης Γ. | 36 | 29 | 11 / 12 | 9 / 12 | 0 / 3 | 7 | 5 | 1 | 2 | 4 | 4 | 0 | 7 | 2 | 30 |
| 10 Πεφάνης Στ. | 1 | 0 | 0 / 0 | 0 / 0 | 0 / 0 | 0 | 0 | 0 | 0 | 0 | 0 | 0 | 0 | 0 | - |
| 11 Κεφαλάς Αν. | 26 | 10 | 0 / 0 | 2 / 4 | 2 / 4 | 5 | 3 | 1 | 1 | 0 | 1 | 1 | 0 | 3 | 11 |
| 12 Μαντάς Π. | 16 | 4 | 0 / 0 | 2 / 2 | 0 / 0 | 0 | 2 | 2 | 2 | 0 | 0 | 0 | 2 | 4 | 10 |
| 13 Γονίδης Γ. | 1 | 0 | 0 / 0 | 0 / 0 | 0 / 0 | -1 | 0 | 0 | 0 | 0 | 0 | 0 | 0 | 0 | - |
| 14 Βαρσαμούλης Δ. | 24 | 8 | 2 / 5 | 3 / 6 | 0 / 0 | 11 | 2 | 4 | 0 | 1 | 3 | 0 | 5 | 4 | 6 |
| 17 Γελαδάς Ορ. | 0 | 0 | 0 / 0 | 0 / 0 | 0 / 0 | 0 | 0 | 0 | 0 | 0 | 0 | 0 | 0 | 0 | - |
| Team | | | | | | | 2 | 1 | | | 0 | | 2 | 0 | |
| 1st quarter | | 18 | 8 / 11 | 5 / 10 | 0 / 6 | | 11 | 5 | 1 | 2 | 4 | 1 | 7 | 3 | 20 |
| 2nd quarter | | 24 | 4 / 5 | 7 / 12 | 2 / 4 | | 2 | 2 | 6 | 7 | 3 | 0 | 6 | 6 | 30 |
| 3rd quarter | | 16 | 1 / 2 | 6 / 11 | 1 / 4 | | 11 | 2 | 6 | 0 | 3 | 0 | 6 | 8 | 23 |
| 4th quarter | | 18 | 7 / 9 | 4 / 9 | 1 / 1 | | 3 | 1 | 5 | 4 | 6 | 1 | 7 | 6 | 19 |
| Final Stats | 200 | 76 | 20 / 27 | 22 / 42 | 4 / 15 | 55 | 27 | 10 | 18 | 13 | 16 | 2 | 26 | 23 | 92 |
| | | | 74% | 52% | 27% | | | 37 | | | | | | | |

Starters- Subs ratio

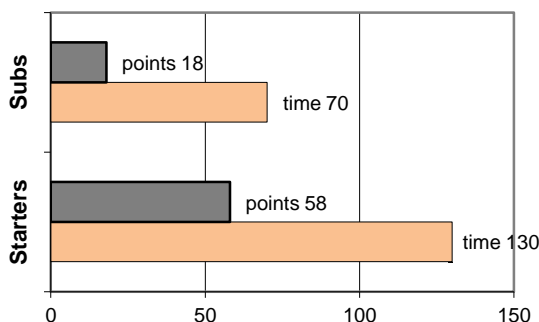

Shot Chart

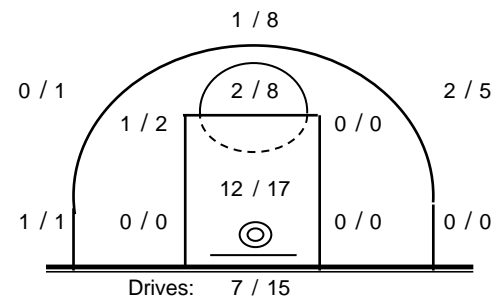

*Ranking= Pts+Rebs+As+St+B-Mished Shots-Tu (Time Played>7min.)

Offense Analysis

Play performance:

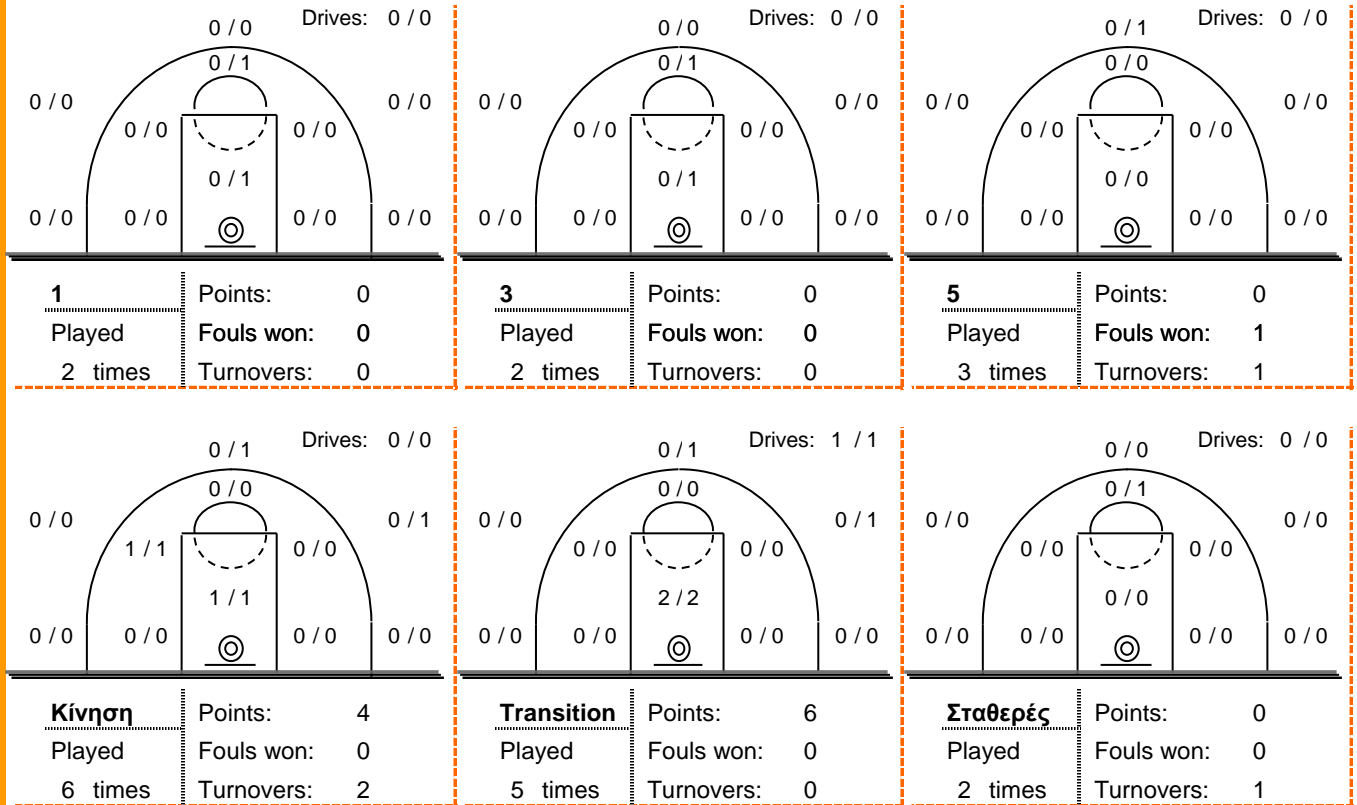

Against Defense Types:

Turnovers:

Fast breaks:

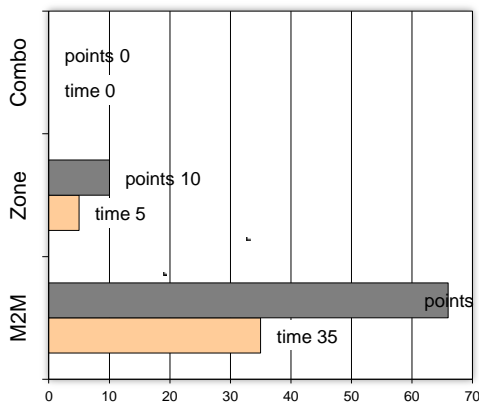

Έγιναν 16 λάθη
1 ήταν χρονικές υπερβάσεις,
2 ήταν παραβάσεις γραμμών,
11 ήταν λάθη κατοχής και
2 ήταν βήματα ή μεταφορά.

Επετεύχθησαν 9 αιφνιδιασμοί
3 ήταν πρωτεύοντες
0 ήταν δευτερεύοντες
6 προήλθαν από λάθος
 του αντιπάλου

Πραγματοποιήθηκαν συνολικά 84 επιθέσεις, με απόδοση 0.90
 έναντι 84 επιθέσεων των αντιπάλων.

Defense Analysis

Έν. Ιλίου

| | |
|-------------------|------|
| 19 Δάρμης Η. | 0 |
| 5 Μπέλλας Ι. | 2 |
| 6 Γεροκώστας Ε. | 5 |
| 7 Φούντας Α. | 3 -1 |
| 18 Ιωάννου Δ. | 0 |
| 9 Μπολάτογλου Α. | 14 |
| 10 Κασαρός Ι. | 6 -2 |
| 11 Μπέλλας Ο. | 6 |
| 12 Ραλλάκης Χ. | 9 -2 |
| 13 Μανταλβάνος Κ. | 16 |
| 14 Τσιουμπής Π. | 4 |
| 15 Βάτσιος Β. | 0 |

Opponent's shot chart

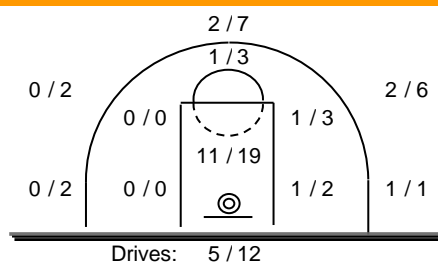

Defense Types Performance

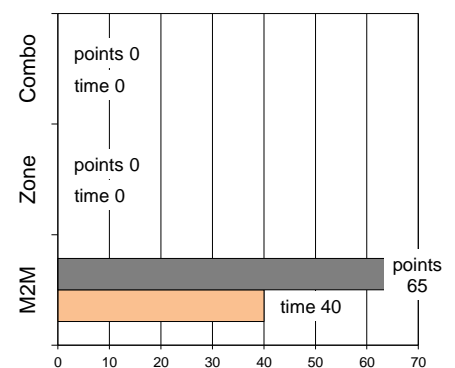

Graphic Stats

Score Evolution

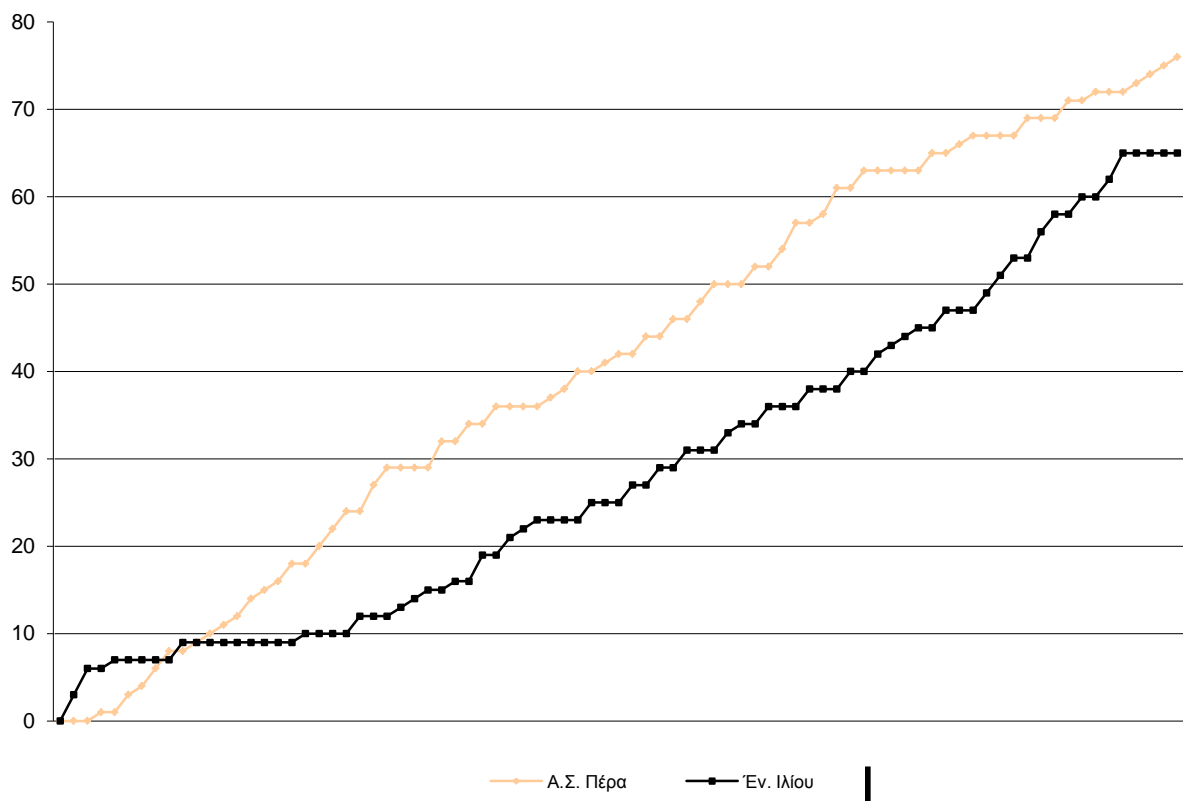

Score Difference

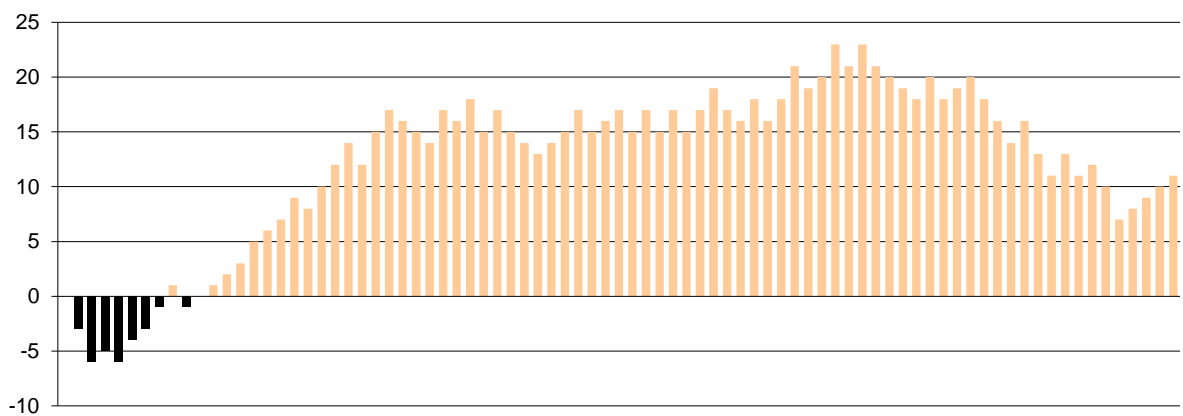

Largest Scoring Run

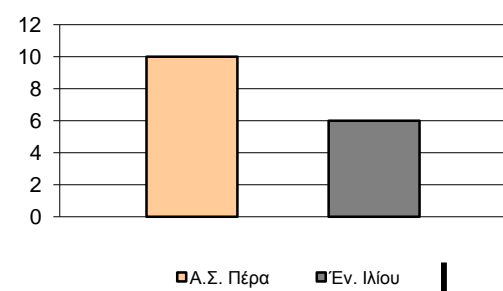

Notes

Στο τέλος του 1ου ημιχρόνου, ο Βαρδάλος τραυματίστηκε και αποχώρησε.